

Deutscher Teckelklub 1888 e.V.

Formblatt I Körper

Name des Hundes:

VDH/DTK – Nr.: Chip / Tätö – Nr.:

Besitzer:

Adresse:

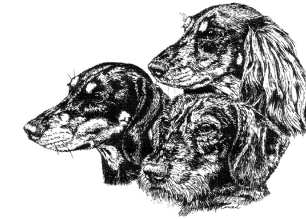

Rüde Hündin

1. Kopf: Rüde	Rüden, angemessener breiter Oberschädel, gutes Verhältnis Fanglänge zum Oberschädel.	<input type="checkbox"/>
	Rüden, etwas schmaler, hündinnenhafter Oberschädel, gutes Verhältnis Fanglänge zum Oberschädel.	<input type="checkbox"/>
	Rüden, angemessener breiter Oberschädel, etwas kurzer Fang im Verhältnis zum Oberschädel.	<input type="checkbox"/>
Kopf: Hündin	Hündin, angemessener schlanker Oberschädel, gutes Verhältnis Fanglänge zum Oberschädel.	<input type="checkbox"/>
	Hündin, etwas breiter, (rüdenhafter) Oberschädel, gutes Verhältnis Fanglänge zum Oberschädel.	<input type="checkbox"/>
	Hündin, angemessener schlanker Oberschädel, etwas kurzer Fang im Verhältnis zum Oberschädel.	<input type="checkbox"/>
Pigment:	Nasenschwamm, Krallen und Lefzen schwarz oder braun (braun bei braunen Teckeln)	<input type="checkbox"/>
	Nasenschwamm, Krallen und Lefzen rot oder rosa oder nicht durchgehend schwarz oder braun	<input type="checkbox"/>
2. Augen:	dunkle mandelförmige Augen, etwas hellere zum Haarkleid passende Augen (bei roten oder braunen Hunden)	<input type="checkbox"/>
	dunkle ovale Augen, etwas hellere zum Haarkleid passende Augen (bei roten oder braunen Hunden)	<input type="checkbox"/>
	dunkle runde Augen, etwas hellere zum Haarkleid passende Augen (bei roten oder braunen Hunden)	<input type="checkbox"/>
3. Behänge:	sehr gut angesetzte Behänge, mit schöner Länge und gut an den Wangen anliegend.	<input type="checkbox"/>
	zu hoch angesetzte Behänge, zu kurz, faltig und nicht gut an den Wangen anliegend.	<input type="checkbox"/>
4. Hals:	gut bemuskelter Hals von korrekter Länge	<input type="checkbox"/>
	zu langer schwanenförmiger Hals oder kurzer gedrungener kaum vorhandener Hals.	<input type="checkbox"/>
5. Vorbrust:	gute Vorbrust	<input type="checkbox"/>
	geringe Vorbrust	<input type="checkbox"/>
6. Widerrist:	hoher Widerrist	<input type="checkbox"/>
	geringer Widerrist	<input type="checkbox"/>
7. Rücken:	feste, gerade Rücken-Lendenpartie übergehend in eine ideale Kruppe, Liniealrücken	<input type="checkbox"/>
	leicht aufgezogene Rückenpartie	<input type="checkbox"/>
	leichter Druck hinter dem Widerrist	<input type="checkbox"/>
	Rad- oder Karpfenrücken, gesenkter Rücken oder Senkrücken	<input type="checkbox"/>

8. Kruppe:	ideale runde Kruppe mit gut angesetzter Rute abfallende Kruppe mit zu tief angesetzter Rute oder gerade Kruppe mit zu hoch angesetzter Rute.	<input type="checkbox"/> <input type="checkbox"/>
9. untere Linie und Gangart:	guter Bodenabstand 2/3-1/3, schön weit aufgerippt, der tiefste Punkt der Brust wird von der VH verdeckt. guter Bodenabstand 2/3-1/3, schön weit aufgerippt, der tiefste Punkt der Brust wird von der VH nicht verdeckt. zu hoher Bodenabstand 1/2-1/2, schön weit aufgerippt, der tiefste Punkt der Brust wird von der VH verdeckt. zu hoher Bodenabstand 1/2-1/2, schön weit aufgerippt, der tiefste Punkt der Brust wird von der VH nicht verdeckt. zu wenig Bodenabstand 3/4-1/4, schön weit aufgerippt, der tiefste Punkt der Brust wird von der VH verdeckt. zu wenig Bodenabstand 3/4-1/4, schön weit aufgerippt, der tiefste Punkt der Brust wird von der VH nicht verdeckt.	<input type="checkbox"/> <input type="checkbox"/> <input type="checkbox"/> <input type="checkbox"/> <input type="checkbox"/> <input type="checkbox"/>
10. Vorderhand und Gangwerk:	gute Winkelung Schulterblatt-Oberarm-Unterarm, geschlossene Pfoten, Oberarm gut am Rippenbogen anliegend, weiter bodennaher Vortritt, im Bewegungsablauf parallel geführt und weit ausgreifend gute Winkelung Schulterblatt-Oberarm-Unterarm, offene Pfoten, Oberarm nicht gut am Rippenbogen anliegend, lose Schultern, im Bewegungsablauf schlenkernd oder paddelnd, sehr lose Schultern, sehr kurzer Oberarm mit sehr steiler Vorderhand etwas kurzer Oberarm, schlechte Winkelung der VH , der Hund steht dadurch vorn ein wenig tief und <u>wirkt</u> überbaut. Durch schlechte Winkelung der VH trabend in der Bewegung.	<input type="checkbox"/> <input type="checkbox"/> <input type="checkbox"/> <input type="checkbox"/>
11. Hinterhand und Gangwerk:	gut gewinkelte HH, parallel gehend und guter Bewegungsschub. gut gewinkelte HH, leicht bodeneng, fassbeinig, leicht ferseneng, kuhhessig gehend (etwas) steil gewinkelte HH dadurch nach hinten (leicht) ansteigende Rückenlinie (überbaut). Kräftiger Schub aus der Hinterhand, parallel und gut ausgreifend	<input type="checkbox"/> <input type="checkbox"/> <input type="checkbox"/> <input type="checkbox"/>
12. Stand:	im Stand korrekt, VH und HH gerade stehend, Rute normal verlaufend. im Stand VH links oder rechts leicht ausdrehend, Rute wird pinselartig oder sichelartig getragen. im Stand VH beidseitig ausdrehend, Rute wird normal getragen.	<input type="checkbox"/> <input type="checkbox"/> <input type="checkbox"/>

Gewicht in kg: Brustumfang in cm: Haarfarbe: Körperlänge: lang normal kurz

Verhalten: ängstlich, scheu reserviert freundlich, sicher dominant aggressiv

Bemerkungen zu:):

Deutscher Teckelklub 1888 e.V.

Formblatt II Gebiss – Rute

Name des Hundes :

VDH/DTK - Nr.:

Chip / Tätö - Nr.:

Besitzer:

Adresse:

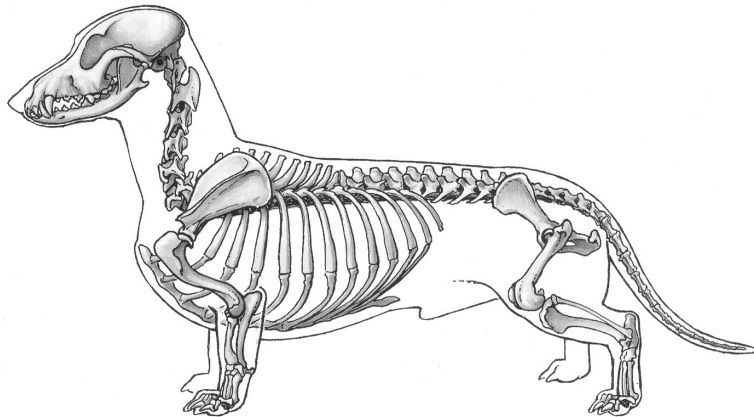

Vorliegender Rutenfehler ist in obenstehender Vorlage rot einzufärben.

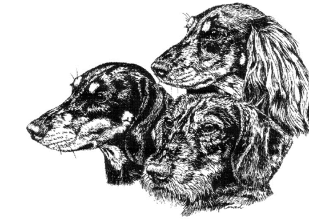

Rüde

Hündin

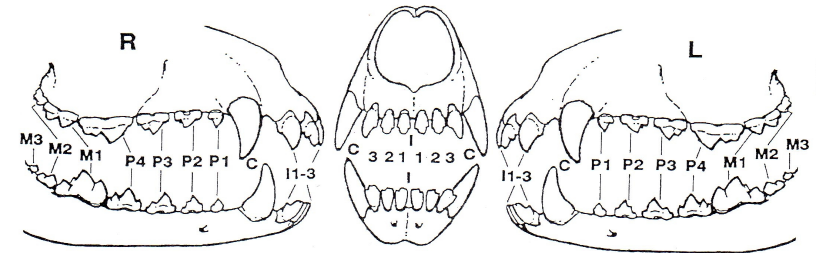

Fehlende Zähne sind im obigen Schema rot anzufärben.

Es fehlen: keine Zähne

folgende Zähne:

Doppelt vorhandene Zähne:

Gebisschluss:	Ja	Nein
• Scherengebiss	<input type="radio"/>	<input type="radio"/>
• Zangengebiss	<input type="radio"/>	<input type="radio"/>
• Partielles Zangengebiss	<input type="radio"/>	<input type="radio"/>
• Vorbiss	<input type="radio"/>	<input type="radio"/>
• Rückbiss	<input type="radio"/>	<input type="radio"/>
• Kreuzbiss	<input type="radio"/>	<input type="radio"/>
• Kulissengebiss	<input type="radio"/>	<input type="radio"/>
• Caninus-Engstand	<input type="radio"/>	<input type="radio"/>

Zahnausformung: kräftig

mittel

schwach

Deutscher Teckelklub 1888 e.V.

Formblatt III lineare Haarbeschreibung/Allgemeines

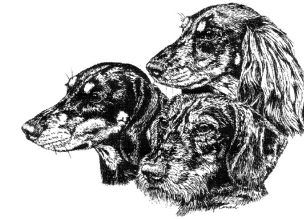

Name des Hundes :

VDH/DTK – Nr.: Chip / Tätö - Nr.:

Rüde Hündin

Besitzer:

Adresse:

Lineare Beschreibung	1	2	3	4	5	6	7	8	9
des Haares:	<input type="checkbox"/>	<input type="checkbox"/>	<input type="checkbox"/>	<input type="checkbox"/>	<input type="checkbox"/>	<input type="checkbox"/>	<input type="checkbox"/>	<input type="checkbox"/>	<input type="checkbox"/>

Vorgeschlagen zur Zuchtzulassung im Zuchtbuch für

- | | | |
|--|---|--|
| <input type="checkbox"/> Kurzhaarteckel Normalschlag | <input type="checkbox"/> Kurzhaarzwergeckel | <input type="checkbox"/> Kurzhaarkaninchenteckel |
| <input type="checkbox"/> Langhaarteckel Normalschlag | <input type="checkbox"/> Langhaarzwergeckel | <input type="checkbox"/> Langhaarkaninchenteckel |
| <input type="checkbox"/> Rauhaarteckel Normalschlag | <input type="checkbox"/> Rauhaarzwergeckel | <input type="checkbox"/> Rauhaarkaninchenteckel |

Formwertnote:

Zur Zucht - nicht - zugelassen

Für die Richtigkeit der Angaben:

, den

Unterschrift:

(Name in Druckbuchstaben)

(Name in Druckbuchstaben)